

ตารางแสดงวงเงินงบประมาณที่ได้รับจัดสรรและราคากลางในงานจ้างก่อสร้าง

๑. ชื่อโครงการ โครงการสร้างกันสาดรอบโรงพยาบาลส่งเสริมสุขภาพตำบลสนับทึบ

/หน่วยงานเจ้าของโครงการ โรงพยาบาลส่งเสริมสุขภาพตำบลสนับทึบ

๒. วงเงินงบประมาณที่ได้รับจัดสรร จำนวน ๑๗๑,๕๐๐ บาท (หนึ่งแสนเจ็ดหมื่นหนึ่งพันห้าร้อยบาทถ้วน)

๓. ลักษณะงานโดยสังเขป

ต่อเติมสร้างกันสาดรอบโรงพยาบาลส่งเสริมสุขภาพตำบลสนับทึบ ทั้ง 4 ด้าน

๔. ราคากลางคำนวณ ณ วันที่ ๒๑ ตุลาคม ๒๕๕๗ เป็นเงิน ๑๗๑,๕๐๐ บาท

๕. บัญชีประมาณการราคากลางคณะกรรมการกำหนดราคาท้องถิ่น

ตามคำสั่งจังหวัดพระนครศรีอยุธยาที่ ๑๑๓๙๐ / ๒๕๕๗ ลงวันที่ ๒๖ กันยายน ๒๕๕๗

๕.๑ สรุปผลการประมาณราคาก่อสร้าง แบบ พร.๕ จำนวน ๑ แผ่น

๕.๒ แบบประมาณราคาก่อสร้าง แบบ พร.๔ จำนวน ๑ แผ่น

๖. รายชื่อคณะกรรมการกำหนดราคากลาง

๖.๑ นายปณิธิ ชมชื่น ประธานกรรมการ

๖.๒ นายนภดล รัตนจันทร์ กรรมการ

๖.๓ นายสุรชาติ ป้อมเงิน กรรมการ

สรุปผลการประมาณราคาก่อสร้าง

ส่วนราชการ ส่วนโยธา องค์การบริหารส่วนตำบลสนับทึบ

ประเภทงาน โครงการต่อเติมโรงพยาบาลส่งเสริมสุขภาพ (บ้านคลอง 27) หมู่ที่ 6 สนับทึบ

เจ้าของงาน องค์การบริหารส่วนตำบลสนับทึบ

หน่วยงานออกแบบแปลนรายการ ส่วนโยธา องค์การบริหารส่วนตำบลสนับทึบ

แบบเลขที่ / 2557

ประมาณราคาตามแบบ ปร 4 จำนวน.....1.....แผ่น

ประมาณราคาเมื่อ วันที่ 21...เดือน...ตุลาคม...พ.ศ.....2557.....

ลำดับที่	รายการ		หมายเหตุ
สรุป	ค่าวัสดุและแรงงานเป็นเงินประมาณ	134,835.20	เงินโอน FACTOR F
	ประเภทอาคาร FACTOR F=	1.2726	
	รวมราคาค่าก่อสร้าง	171,591.27	เงินล่วงหน้าจ่าย 0 %
	ราคาป้ายโครงการ		เงินประกันผลงานหัก 0 %
	รวมเป็นเงินทั้งสิ้น	171,591.27	ดอกเบี้ยเงินกู้ 7 % ต่อปี
	ปรับยอด	171,500.00	ค่าภาษีมูลค่าเพิ่ม 7 %
	รวมค่าก่อสร้างเป็นเงินทั้งสิ้น	171,500.00	
	คิดเป็นเงินประมาณ		
	คิดเป็นตัวอักษร	(-หนึ่งแสนเจ็ดหมื่นหนึ่งพันห้าร้อยบาทถ้วน-)	

ขนาดเนื้อที่

.....

เฉลี่ยราคาประมาณ

.....

ลงชื่อ 
 (นาย ปณิธิ ชมชื่น)

ลงชื่อ 
 (นาย นกตล รัตนจันทร์)

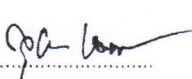
ลงชื่อ 
 (นาย สุชาติ ป้อมเงิน)

ประธานกรรมการ

กรรมการ

กรรมการ

รายการประมาณการก่อสร้าง.....โครงการต่อเติมโรงพยาบาลส่งเสริมสุขภาพตำบลทับเที่ยง หมู่ 6 ตำบลทับเที่ยง (รายละเอียดตามแบบแปลน)

สถานที่ก่อสร้าง.....บริเวณโรงพยาบาลส่งเสริมสุขภาพตำบลทับเที่ยง (บ้านคลอง 27) หมู่ 6..... อำเภอวังน้อย..... จังหวัดพระนครศรีอยุธยา.....

งานสำรวจออกแบบและประมาณราคา..... ส่วนโยธา องค์การบริหารส่วนตำบลทับเที่ยง ประมาณการ.....

วันที่.....21.....เดือน.....ตุลาคม.....พ.ศ.....2557.....ประมาณการโดย..... นายปณิธิ ชมชื่น.....

ลำดับที่	รายการ	จำนวน	หน่วย	ค่าวัสดุสิ่งของ				ค่าแรงงาน				ยอดรวมค่าวัสดุแรงงาน	หมายเหตุ	
				ราคาหน่วย		จำนวนเงิน		ราคาหน่วย		จำนวนเงิน				
				บาท	สต.	บาท	สต.	บาท	สต.	บาท	สต.			
1	งานสถาปัตยกรรม													ราคามัน
1.1	เหล็กวงรีเหลี่ยมจัตุรัสขนาด 1 1/2" x 1 1/2" ยาว 6 ม.	32	ท่อน	363	60	11,635	20	111	-	3,552	-	15,187.20	30.00 - 30.99	
1.2	เหล็กวงรีเหลี่ยมผืนผ้า ขนาด 1 1/2" x 3" ยาว 6 ม.	18	ท่อน	590	50	10,629	-	170	-	3,060	-	13,689	**ราคาวัสดุจัดตาม	
1.3	เหล็กแป C 100 x 50 x 20 x 2.3 mm. ยาว 6 ม.	140	ท่อน	636	50	25,460	-	207	-	8,280	-	33,740	ราคาของพาณิชย์	
1.4	ท่อนเหล็กกลมผิวดำ Ø 1"x1" ยาว 6 ม.	14	ท่อน	241	-	3,374	-	110	-	1,540	-	4,914	จังหวัดพระนครศรี	
1.4	แผ่นเหล็ก 15x15	38	แผ่น	250	-	9,500	-	80	-	-	-	9,500	อยุธยา ประจำเดือน	
1.5	Metal Sheet	119	ตร.ม.	315	-	37,485	-	-	-	9,520	-	47,005	พฤศจิกายน พ.ศ	
1.6	งานติดตั้งเตี้อื่นๆ	1	เหมารวม	-	-	-	-	-	-	-	-	6,000	2556	
	รวมงานสถาปัตยกรรม	-	-	-	-	-	-	-	-	-	-	130,035.20	ค่าแรงงานฉบับปรับ	
2	งานทาสี	-	-	-	-	-	-	35	-	-	-	-	ปรงครั้งที่ 2 เดือน	
2.1	ทาสีน้ำมันกันสนิม	96	ตร.ม.	15	-	1,440	-	-	-	3,360	-	4,800	มิถุนายน 2554 *****	
	รวมงานทาสี	-	-	-	-	-	-	-	-	-	-	4,800		
	รวมราคาค่าวัสดุ + ค่าแรงงาน											134,835.20		

(ลงชื่อ).....
 (นายปณิธิ ชมชื่น)
 ประธานกรรมการ

(ลงชื่อ).....
 (นายภาคลรัตน์จันทร์)
 กรรมการ

(ลงชื่อ).....
 (นายสุชาติ ป้อมเงิน)
 กรรมการ

โครงการต่อเติมโรงพยาบาล
ส่งเสริมสุขภาพตำบลสหทัย

(บ้านคลอง 27)

หมู่ 6

ตำบลสหทัย อำเภอวังน้อย จังหวัดพระนครศรีอยุธยา

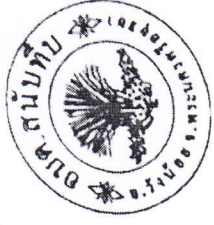

ชื่อโครงการ

ศูนย์โครงการอนุรักษ์พันธุกรรม
(Genbank 27)
พื้นที่ 6 ตำบลในพื้นที่

ผู้ทรงคุณวุฒิ / ผู้ควบคุม

[Signature]
(นางอภัสร์ รุ่งโรจน์)
หัวหน้าโครงการ

วันที่

เดือน

ปี

เลขที่แบบ

แผ่นที่

SP-01

METAL SHEET (สีกำหนดภายหลัง)

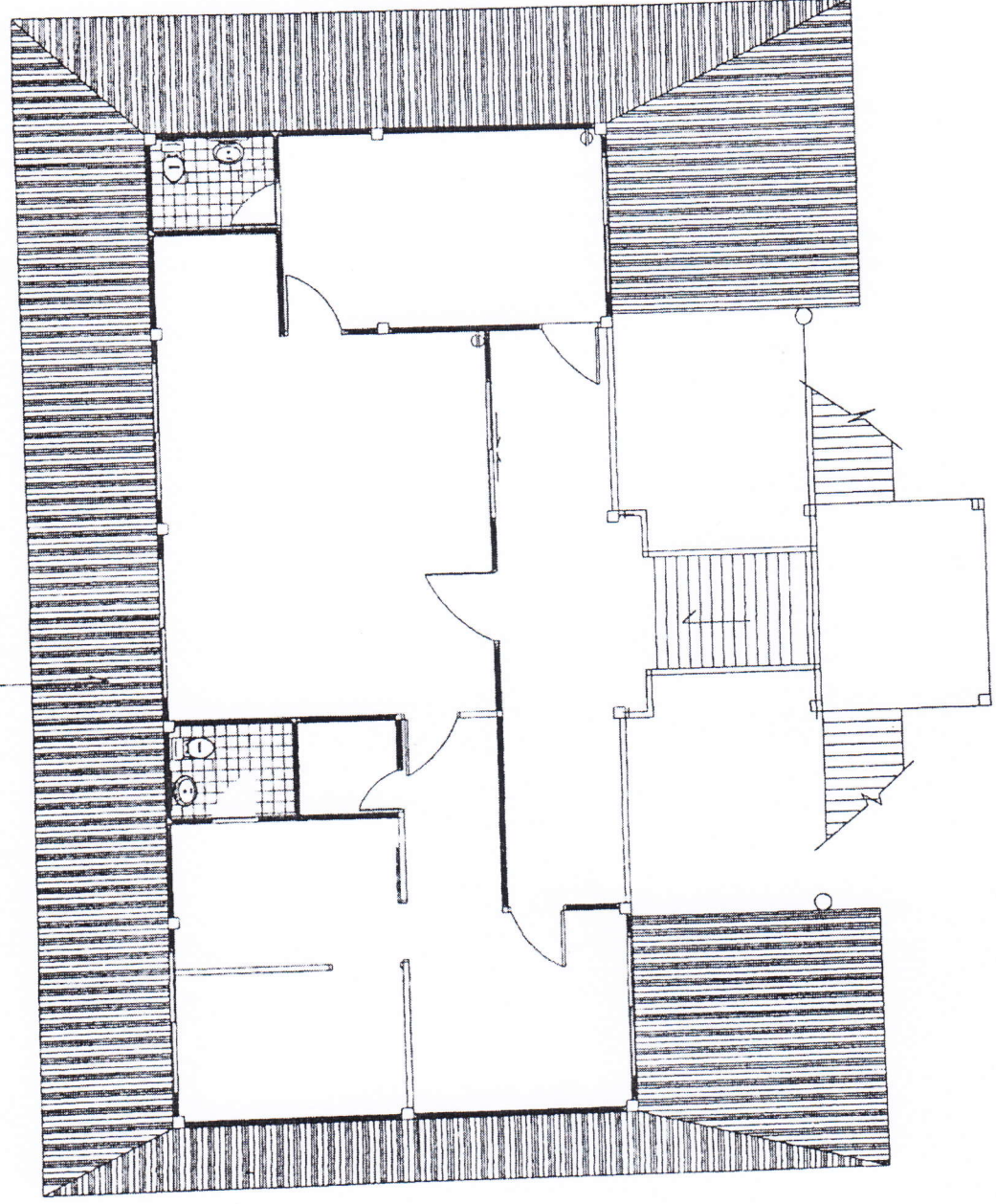

แปลนพื้นที่

NTC.

มาตราส่วน



ผู้ควบคุมงาน

นาย/นาง/นางสาว/นายแพทย์
(ชื่อและนามสกุล)
เลขที่ ๘ กรุงเทพมหานคร

วิศวกร / สถาปนิก

(นามสกุล และชื่อ)
เลขที่ ๘ กรุงเทพมหานคร

วันที่

เลขที่

เลขที่

เลขที่

เลขที่

SP-๘

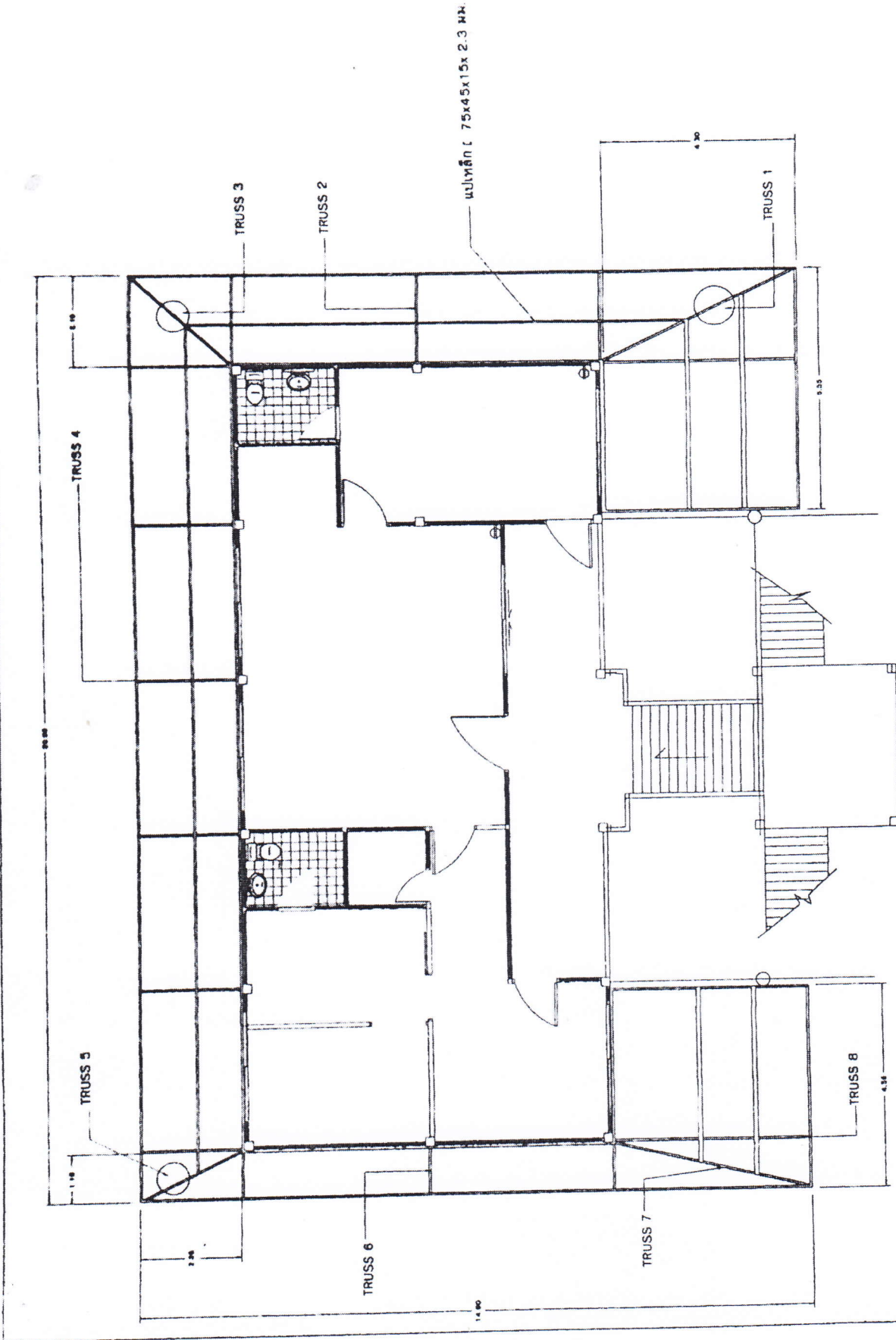

แปลนโครงสร้าง

มาตราส่วน 1 : 100



ชื่อเรื่อง

แบบแปลนอาคารเรียน
(ชั้นประถมศึกษา)
ชนิด ๑ ชั้น

วันที่ / เดือน / ปี

(ขนาดของพื้นที่)
พื้นที่ใช้สอย

สถาปนิก

วิศวกร

ช่างเขียน

ขนาดแบบ

ขนาดจริง

SP-0

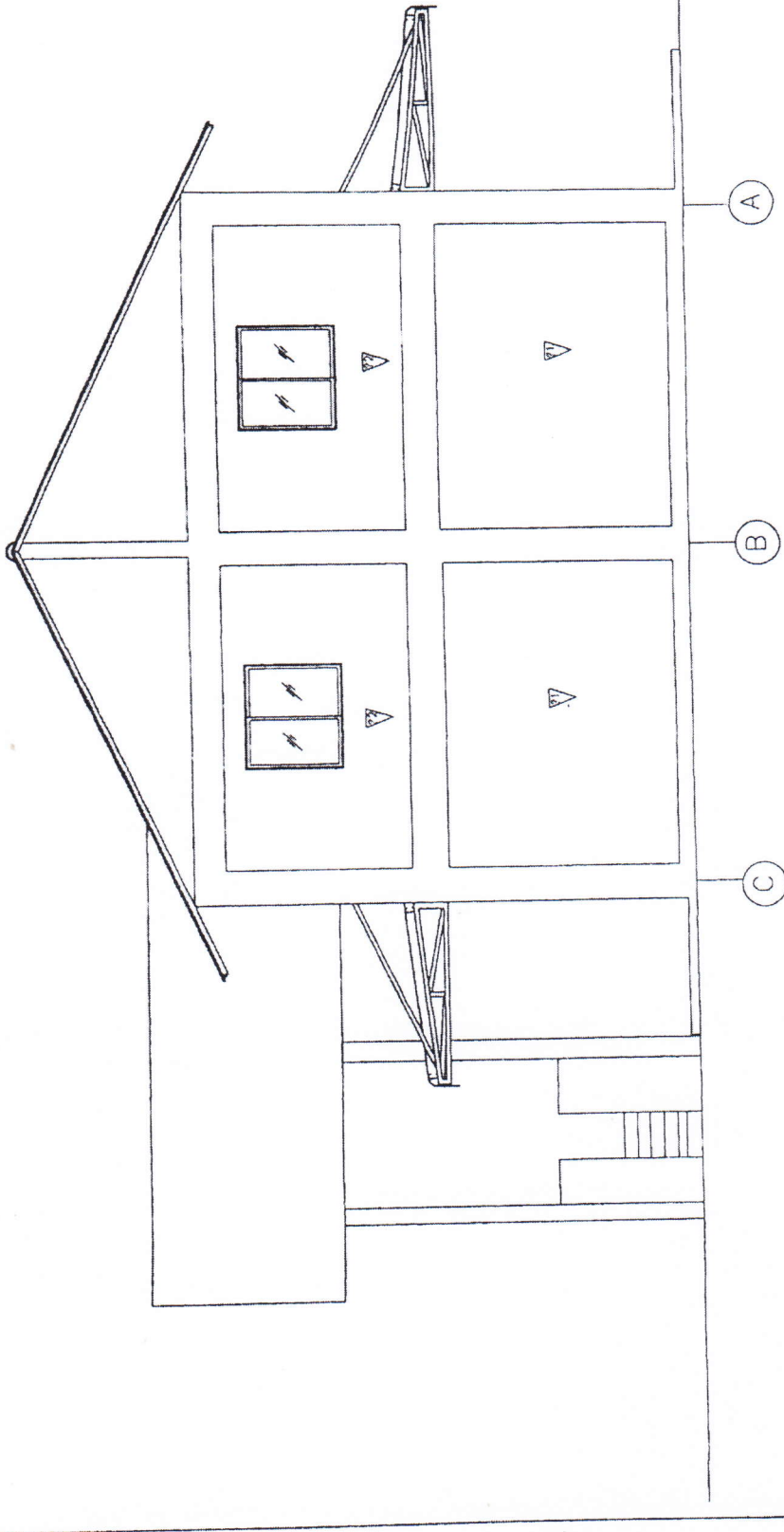

รูปด้านข้าง



เลขที่ใบอนุญาต

ชื่อผู้ขออนุญาต/ผู้รับใบอนุญาต
(ชื่อและนามสกุล)
นาย/นาง/นางสาว/นาย/นางสาว

ชื่อ/นามสกุล

(ตำแหน่ง/ชื่อ)
ผู้อำนวยการ/นาย/นางสาว

วันที่

เลขที่

เลขที่

เลขที่

เลขที่

SP-01

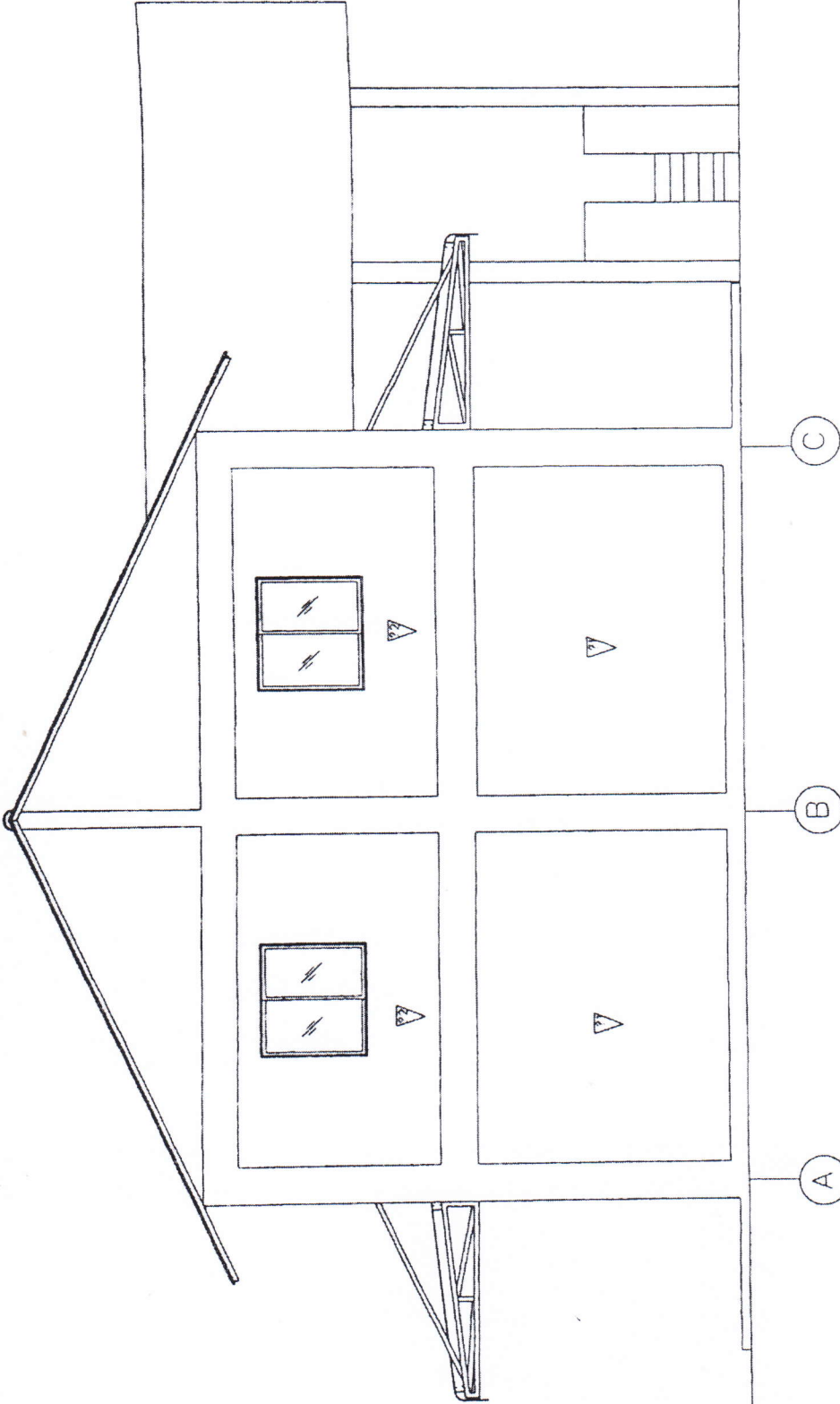

รูปด้านข้าง



ชื่อโครงการ

แผนผังโครงการเกษตรนิคม (Phase 2)
พื้นที่ ๑ ไร่ ๑ งาน ๑๐ ไร่

วันที่ / เดือน / ปี

ชื่อ

(นามสกุล หรือ)
ตำแหน่ง

ตำแหน่ง

เลขที่

ชื่อ

เลขที่

ชื่อ

SP-C

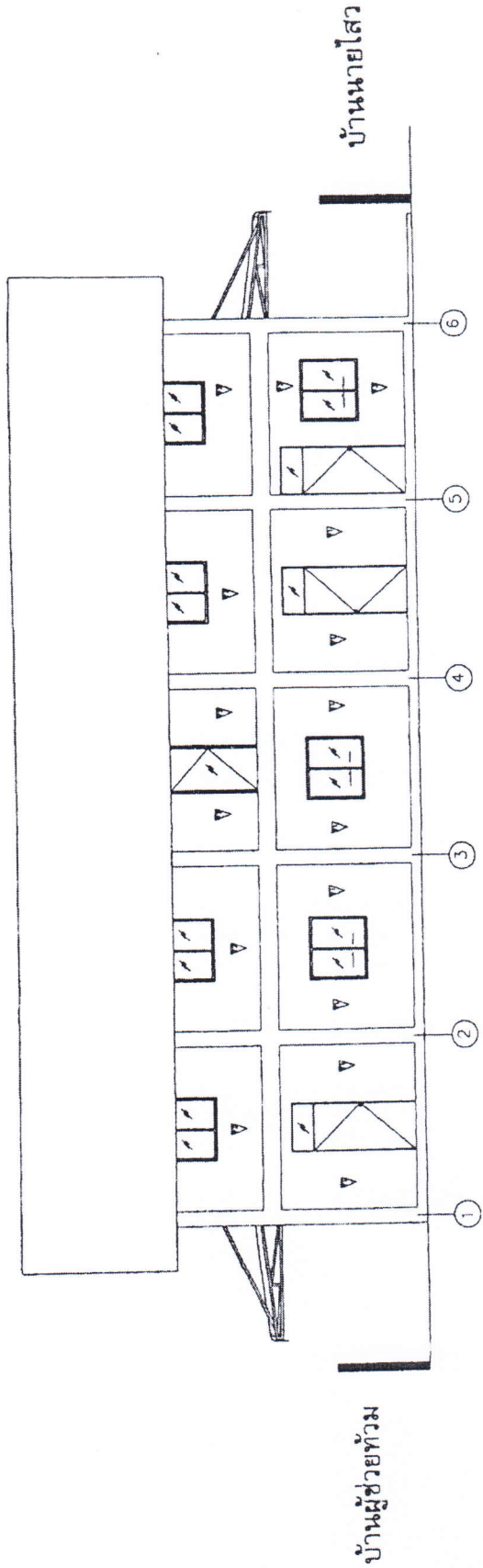

รูปด้านหลัง



ชื่อโครงการ

คณะวิศวกรรมศาสตร์
(อาคาร 27)
ภาควิชาวิศวกรรมโยธา

อาจารย์ / วิศวกร

(นายอภิสิทธิ์ ทรัพย์)
วิศวกรโยธา

นักศึกษา

ชื่อเรื่อง

เลขที่

เลขที่งาน

วันที่

SP-01

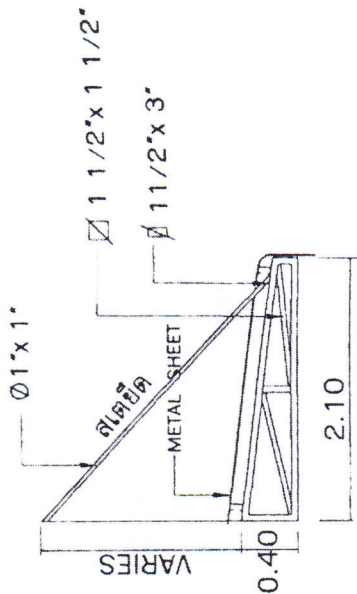

TRUSS 2

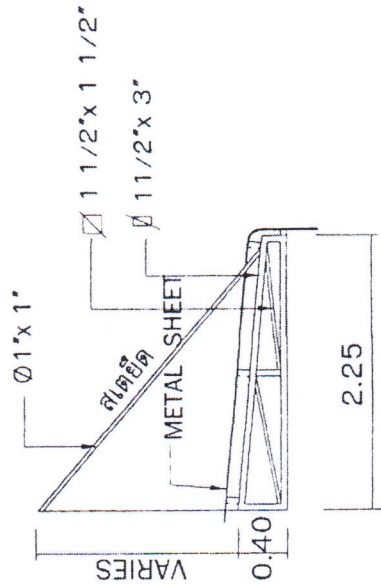

TRUSS 4

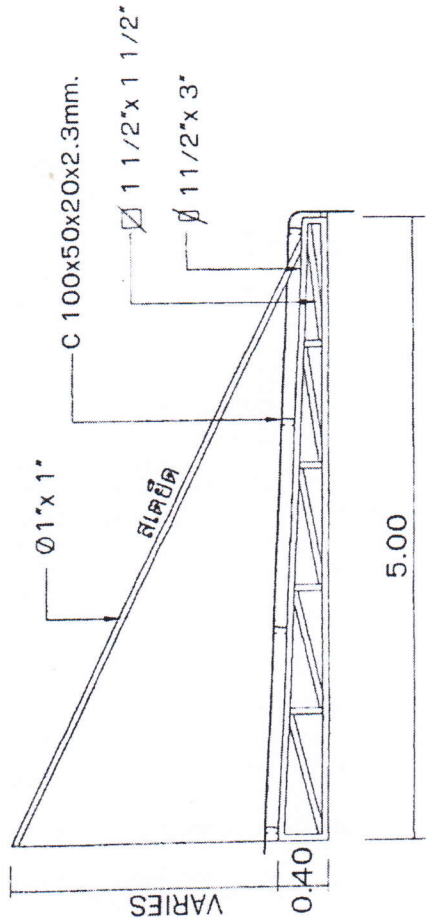

TRUSS 1

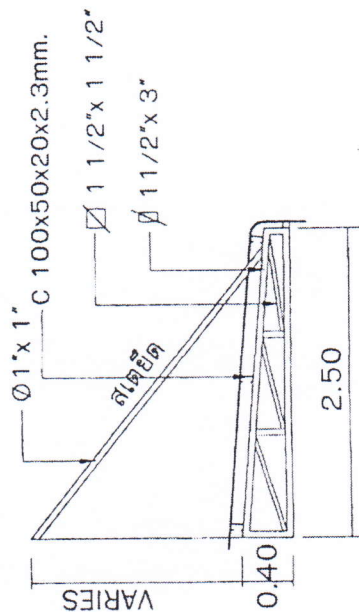

TRUSS 5

ขยาย TRUSS

มาตรฐาน น NTC.